

経営体育成基盤整備事業

いなほくぶ 伊奈北部地区

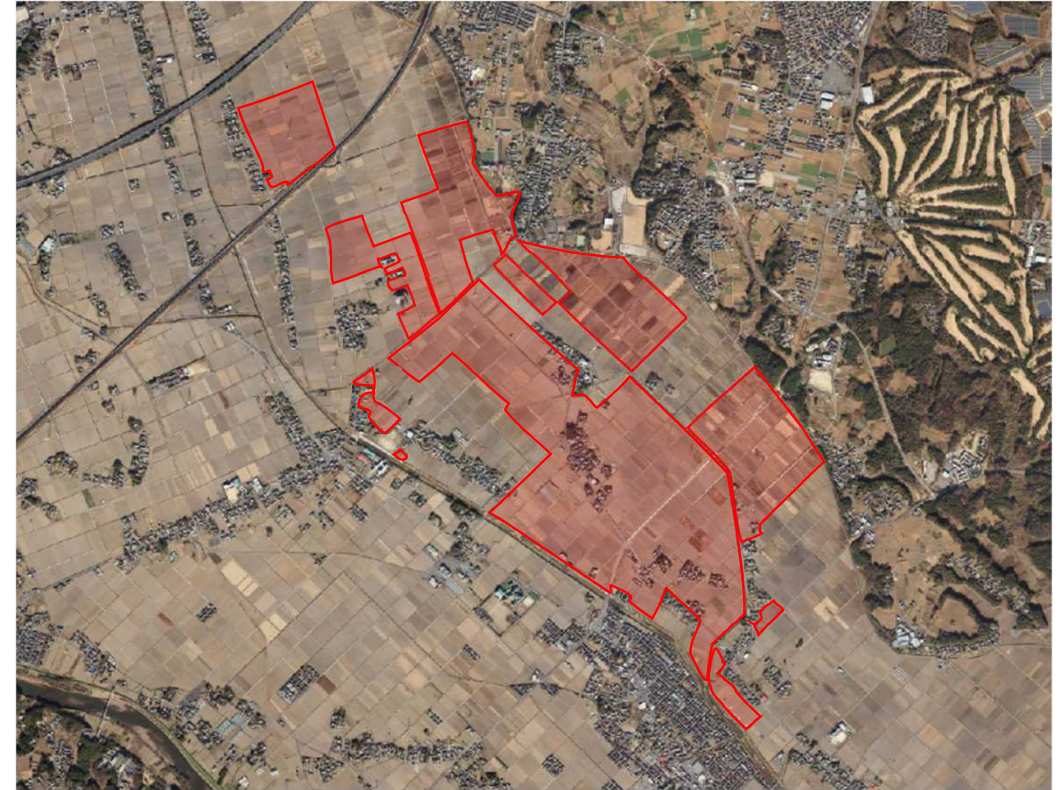

令和4年4月
茨城県県南農林事務所 土地改良部門

事業計画概要

<p>地区概要 及び 事業目的</p>	<p>本地区は、茨城県つくばみらい市(旧伊奈町)の北部に位置し、小貝川左岸に拓けた水田地帯であり、水稻を中心とした営農が展開されている。昭和40～50年代に県営ほ場整備事業により整備されているが、排水路が土水路であり、農道も狭小であることから、営農や維持管理に多大な労力を要しており、担い手の経営規模拡大の支障となっている。</p> <p>このため、本事業により排水路及び農道を整備することで、生産性の高い優良農地を確保するとともに、農業生産性の向上を図り、担い手への農地集積の加速化を図り、本地域農業競争力の強化を図る。</p>																						
<p>事業概要</p>	<ul style="list-style-type: none"> ■ 受益面積：244.7ha（田：211.8ha、畑：32.9ha） ■ 予定工期：令和元年度～令和6年度 ■ 事業費：976,800千円（工事雑費、事務費除く） ■ 工事内容：排水路工 L=15.3km 道路工 L= 3.1km ■ 関係機関：福岡堰土地改良区、つくばみらい市 ■ 進捗率（R3事業費ベース）：58.6% 																						
<p>負担割合</p>	<table border="1" style="width: 100%; border-collapse: collapse; text-align: center;"> <thead> <tr> <th rowspan="2">工種</th> <th rowspan="2">費目</th> <th colspan="4">負担割合</th> </tr> <tr> <th>国</th> <th>県</th> <th>市</th> <th>受益者</th> </tr> </thead> <tbody> <tr> <td>排水路工</td> <td>工事費</td> <td>50.0%</td> <td>27.5%</td> <td>10.0%</td> <td>12.5%</td> </tr> <tr> <td>道路工</td> <td>工事費</td> <td>50.0%</td> <td>27.5%</td> <td>22.5%</td> <td>-</td> </tr> </tbody> </table>	工種	費目	負担割合				国	県	市	受益者	排水路工	工事費	50.0%	27.5%	10.0%	12.5%	道路工	工事費	50.0%	27.5%	22.5%	-
工種	費目			負担割合																			
		国	県	市	受益者																		
排水路工	工事費	50.0%	27.5%	10.0%	12.5%																		
道路工	工事費	50.0%	27.5%	22.5%	-																		

経営体育成基盤整備事業 伊奈北部地区 事業計画一般図

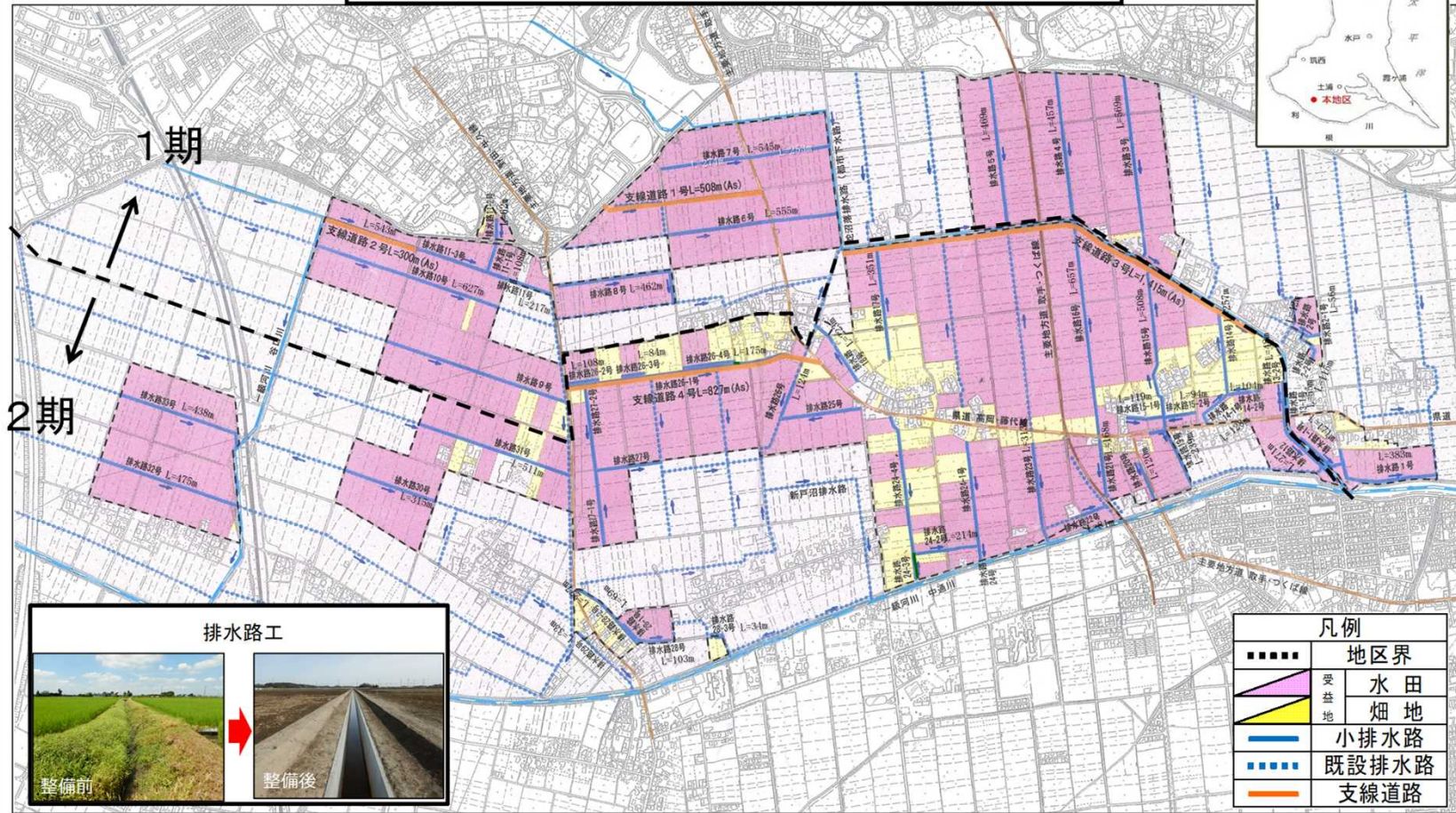

凡例	
■■■■	地区界
■	水田
■	畑地
—	小排水路
---	既設排水路
—	支線道路