

## 事業計画概要

<p>地区概要 及び 事業目的</p>	<p>本地区は未整備の水田が大半を占め、集落周辺及び地区中央に畑が点在しているが、いずれも一区画当たりが小さい。水路については、用排兼用の土水路で、水路敷高が高く排水能力が不足しているため乾田化に支障を来し、水田汎用化等農業近代化の障害となっている。地区内の道路はほとんどの路線が幅員1.0~2.5m程度の碎石舗装または土造道路であり、軽トラックでの往来がやっとで、農業機械等の進入及び農業生産物の搬出に支障を来している。</p> <p>本事業により区画、用水施設、排水施設、農道等を総合的に整備し、営農の近代化、農業生産性の向上を図る。</p>																						
<p>事業概要</p>	<ul style="list-style-type: none"> <li>■ 受益面積：42.9ha（田：36.3ha, 畑：6.6ha）</li> <li>■ 予定工期：平成24年度～令和5年度</li> <li>■ 事業費：739,000千円（工事雑費、事務費除く）</li> <li>■ 工事内容：区画整理工 A=42.9ha 道路工 L=1.2km</li> <li>■ 関係機関：つくば市筑波土地改良区、つくば市</li> <li>■ 進捗率（R3事業費ベース）：99.5%</li> </ul>																						
<p>負担割合</p>	<table border="1" style="width: 100%; border-collapse: collapse; text-align: center;"> <thead> <tr> <th rowspan="2">工種</th> <th rowspan="2">費目</th> <th colspan="4">負担割合</th> </tr> <tr> <th>国</th> <th>県</th> <th>市</th> <th>受益者</th> </tr> </thead> <tbody> <tr> <td>区画整理工</td> <td>工事費</td> <td>50.0%</td> <td>27.5%</td> <td>10.0%</td> <td>12.5%</td> </tr> <tr> <td>道路工</td> <td>工事費</td> <td>50.0%</td> <td>27.5%</td> <td>22.5%</td> <td>-</td> </tr> </tbody> </table>	工種	費目	負担割合				国	県	市	受益者	区画整理工	工事費	50.0%	27.5%	10.0%	12.5%	道路工	工事費	50.0%	27.5%	22.5%	-
工種	費目			負担割合																			
		国	県	市	受益者																		
区画整理工	工事費	50.0%	27.5%	10.0%	12.5%																		
道路工	工事費	50.0%	27.5%	22.5%	-																		

## 経営体育成基盤整備事業

したで  
下手地区

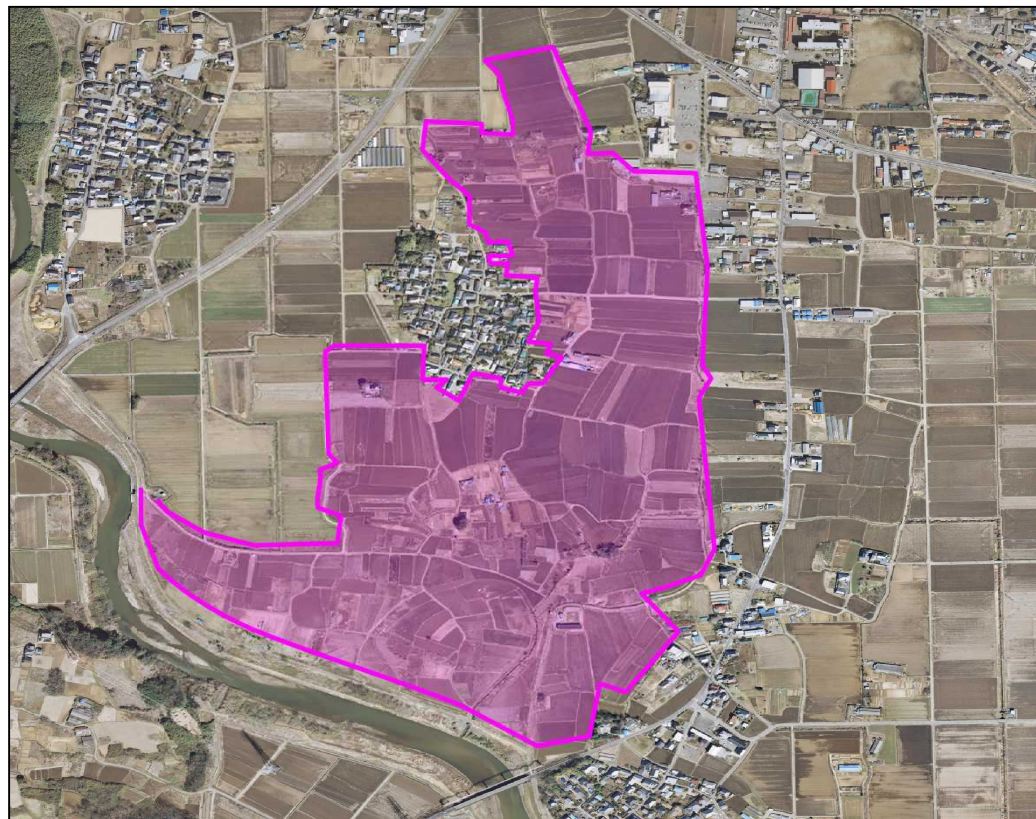

令和4年4月  
茨城県県南農林事務所 土地改良部門

計画一般平面図

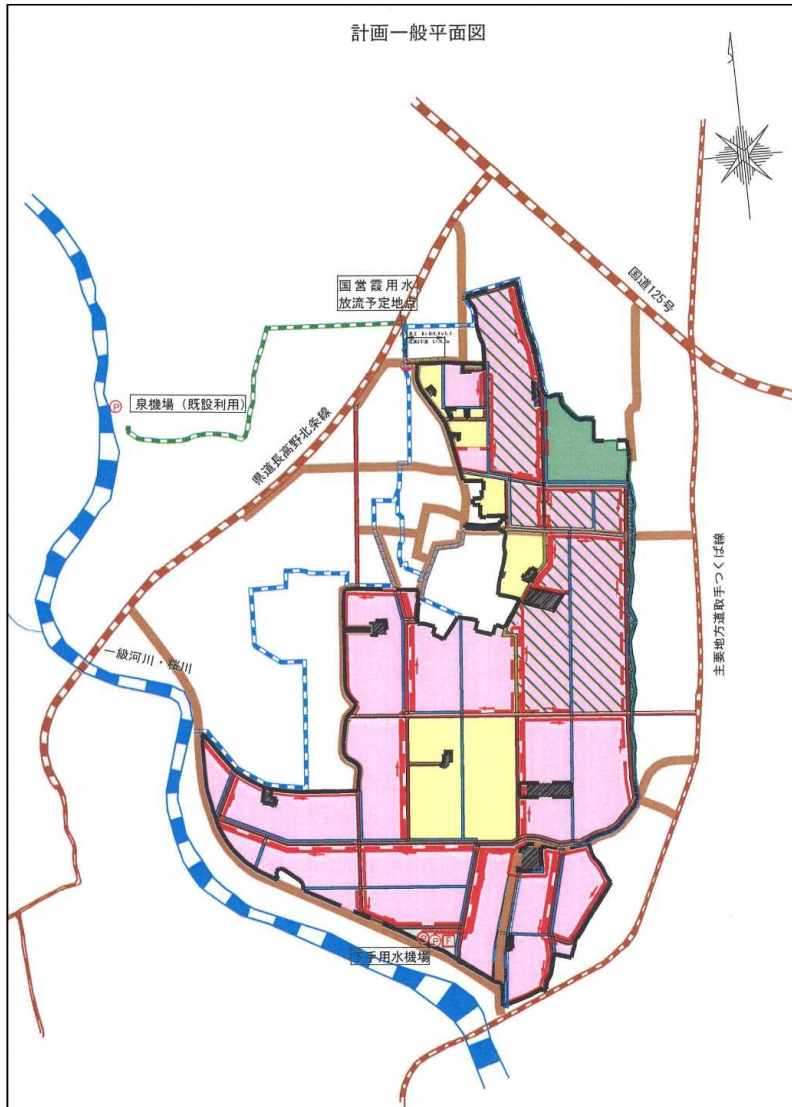

位置図



標準区画分割図



標準構造図

幹線道路 A 型



支線道路 A 型

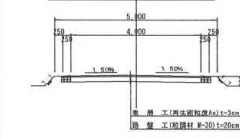

支線道路 B 型

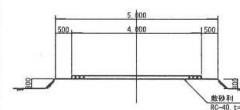

パイプライン

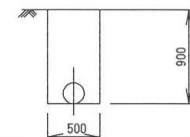

幹線排水路

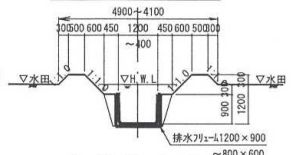

支線排水路

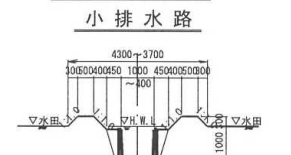

小排水路

